Scheda Tecnica d'ordine - Progeo EXELLE

Data .....

Utilizzatore .....

Peso utilizzatore .....

Responsabile .....

Italia

Timbro ditta

Carrozzina superleggera pieghevole
Versione standard completamente in tariffario
Cod. 12.21.06.060

Misure carrozzina

Larghezza sedile (LS) ☐ 33 ☐ 36 ☐ 39 ☐ 42 ☐ 45 ☐ 48

Profondità sedile (PS) ☐ 35 ☐ 37,5 ☐ 40 ☐ 42,5 ☐ 45 ☐ 47,5

Distanza pedana (DP) …… (cm)

(Distanza tela sedile - piatto pedana) - ATTENZIONE! Altezza anteriore minimo 4 cm. maggiore della DISTANZA PEDANA

Assetto ☆ Standard ☐ Prudente ☐ Attivo ☐ Estremo

Altezza schienale (TS) Val.Standard 36 .....(min 30-max 54)

Crociera (nera) ☆ Singola ☐ Doppia(Non larghezze sedile 33-36)

ALTEZZA ANTERIORE ..... (STD 49) - ALTEZZA POSTERIORE ..... (STD 44)

Telaio posteriore

Telaio in alluminio

☆ Telaio standard in alluminio - Stesso colore del telaio anteriore

La profondita seduta effettiva misurata da inizio tela sedile a tubo schienale risulta maggiorata di 1 cm

campanatura
☆ 0° ☐ 1,5° ☐ 3°

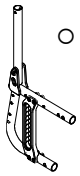

○ Telaio in alluminio DYNAMIC 2.0 - (SOLO COLORE NERO) **09955** **300,00**

La profondita seduta effettiva misurata da inizio tela sedile a tubo schienale risulta maggiorata di 1,5 cm
Schienale regolabile in inclinazione (±9°)
Esclude l'installazione del: Freno a tamburo per accompagnatore

campanatura
☆ 0° ☐ 1,5° ☐ 2° ☐ 4°

Telaio titanio TMAX

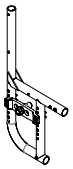

Telaio anteriore + Telaio posteriore in Titanio T MAX **06858** **600,00**

La profondita seduta effettiva misurata da inizio tela sedile a tubo schienale risulta maggiorata di 1 cm
Spazzolato non verniciato
Riduzione del peso circa 450gr

campanatura
☆ 0° ☐ 1,5° ☐ 3°

Telaio anteriore

☐ Telaio corto - Ideale con Profondità sedile (PS) 35 - 37,5
☐ Telaio medio - Ideale con Profondità sedile (PS) 40 - 42,5
☐ Telaio lungo - Ideale con Profondità sedile (PS) 45 - 47,5

Angolo Telaio ☆ 110° ☐ 100°

Colore telaio (in alluminio)

☆ Nero opaco
☐ Argento brillante ☐ Antracite brillante ☐ Azzurro brillante ☐ Blu china brillante
☐ Fucsia brillante ☐ Arancio brillante ☐ Lime brillante ☐ Bianco perlato ☐ Rosso brillante

Schienale

☆ Imbottitura tensionabile traspirante

Tubi maniglia

☆ Tubi con maniglia standard

○ Maniglie ribaltabili **02958** **220,00**

Colour set: Ruote posteriori e forcelle anteriori - Abbinabile solo con: Ruote posteriori Superleggera Standard Progeo

☆ Nero lucido	22" 24" 25" 26"		
○ Argento brillante	22" 24"	00833	130,00
○ Antracite brillante	24"	00833	130,00
○ Arancio brillante	22" 24"	00833	130,00
○ Fucsia brillante	22" 24"	00833	130,00
○ Azzurro brillante	22" 24"	00833	130,00
○ Rosso brillante	22" 24"	00833	130,00
○ Lime brillante	22" 24"	00833	130,00
○ Bianco perlato	22" 24"	00833	130,00

Rehateam s.r.l. Vicolo Negrelli, 5 - 31038 Castagnole di Paese (TV) - Tel. +39.0422.484657/+39.0422.480387 - Fax +39.0422.484661/+39.0422.484684 - P.IVA IT 03182520266 - C.C.I.A.A. TV n.225867 - Iscr.Trib. TV n.41690 Capitale Sociale I.V. Euro 100.000,00
la società è soggetta ex art. 2497-bis C.C. al coordinamento e direzione della società "PERMOBIL ITALY SRL" iscritta al Registro Imprese Milano Monza Brianza Lodi 10246110968
Email: info_it@permobil.com - web: http://www.rehateamprogeo.com

Scheda Tecnica d'ordine - Progeo EXELLE

Data ..... Commessa ..... Utilizzatore ..... Indirizzo .....

Ruote anteriori

☆ 5" Piena Soft			
☐ 4" Piena Soft			
☐ 3" Sport			
☐ 6" Piena Soft	**(Disponibile solo con telaio angolo 110°)**		
☐ 6" Pneumatica	**(Disponibile solo con telaio angolo 110°)**		
☐ 7" Piena Soft	**(Disponibile solo con telaio angolo 110°)**		
○ 3" Active Soft (larga)	**(Cerchio in lega di alluminio)**	**06824**	**120,00**
○ 4" Active Sport (stretta)	**(Cerchio in lega di alluminio)**	**01398**	**120,00**
○ 4" Active Soft (larga)	**(Cerchio in lega di alluminio)**	**03943**	**120,00**
○ 5" Active Soft (larga)	**(Cerchio in lega di alluminio)**	**07518**	**120,00**
○ 5" Pneumatica		**10844**	**60,00**

Ruote posteriori

☆ 24" Superleggera Standard Progeo				
☐ 22" Superleggere Standard Progeo				
☐ 25" Superleggere Standard Progeo	**(solo colore nero)**			
☐ 26" Superleggere Progeo	**(solo colore nero)**			
○ 24" ULTRALEGGERA PROGEO KEY SPORT	**Riduzione del peso circa 450gr.**		**04383**	**750,00**
○ 24" Superleggere "Spinergy LX"			**01685**	**750,00**
○ 24" Superleggere "Spinergy LXL"	☐ Raggi bianchi e mozzo nero	☐ Raggi e mozzo neri	**07846**	**750,00**
○ 24" Superleggere "Spinergy Flex rim"	**Corrimano incorporato Alluminio/Gomma**		**02270**	**1.200,00**
○ 25" Superleggere "Spinergy LX"			**02101**	**750,00**
○ 25" Superleggere "Spinergy LXL"	☐ Raggi bianchi e mozzo nero		**07847**	**750,00**
○ 26" Superleggere "Spinergy LX"			**02102**	**750,00**
○ 24" Fuoristrada (corrimano in alluminio nero)			**01392**	**250,00**
○ 22" con freno a tamburo per accompagnatore (corrimano in alluminio) **Disponibile solo con campanatura 0°** **Non disponibile con Telaio Dynamic 2.0°**			**03385**	**350,00**
○ 24" con freno a tamburo per accompagnatore (corrimano in alluminio) **Disponibile solo con campanatura 0°** **Non disponibile con Telaio Dynamic 2.0°**			**03384**	**350,00**
○ Monoguida per emiplegici - (ruote da 24" corrimano in alluminio copertone alta pressione liscio) - campanatura 0°	○ Destra ○ Sinistra		**02103**	**390,00**

Copertura ruota posteriore

☆ Liscio Alta Pressione	(22"-24"-25"-26")			
☐ Tassellato Alta Pressione	(24")			
○ Marathon Plus	(24"-25")	**con protezione anti foratura**	**01669**	**65,00**
○ Copertura piena - Colore Nero	(24")		**11083**	**110,00**
○ Copertura piena - Colore Grigio	(24")		**11083**	**110,00**
○ Copertura piena - Colore Grigio	(22")		**04181**	**110,00**

Cerchi di spinta **Distanza ruota ☆ 3 cm ☐ 4 cm**

☆ Alluminio	(22"-24"-25"-26")			
○ Alluminio Nero SOFT-TOUCH	(24"-25")	**(Corrimano 24", su ruota da 25" viene installato con distanziali)**	**09170**	**110,00**
○ Acciaio cromato	(24"-25")	**(Corrimano 24", su ruota da 25" viene installato con distanziali)**	**01684**	**170,00**
○ Titanio	(24"-25")	**(Corrimano 24", su ruota da 25" viene installato con distanziali)**	**00016**	**270,00**
○ Ultra Grepp	(24"-25")	**(Corrimano 24", su ruota da 25" viene installato con distanziali)**	**00017**	**300,00**
○ Max Grepp	(24"-25")	**(Corrimano 24", su ruota da 25" viene installato con distanziali)**	**00834**	**330,00**
○ Ergo Para	(24")		**00632**	**330,00**
○ TOP FRICTION **Profilo ovale con inserto in gomma**	(24"-25")	**(Corrimano 24", su ruota da 25" viene installato con distanziali)**	**11023**	**290,00**
○ NOVA H **Profilo ergonomico colore nero**	(24"-25")	**(Corrimano 24", su ruota da 25" viene installato con distanziali)**	**11025**	**270,00**
○ NOVA D **Profilo ergonomico con rivestimento in gomma (ideale per tetraplegici)**	(24"-25")	**(Corrimano 24", su ruota da 25" viene installato con distanziali)**	**11026**	**290,00**
○ SURGE LT	(25")	**Profilo ovale con inserto in gomma**	**06427**	**320,00**
○ Timone	(24")		**00693**	**200,00**
○ Anello anti scivolo in silicone applicabile su cerchio in alluminio		Disponibile per misure da (22"- 24" - 26")	**04050**	**170,00**

Rehateam s.r.l. Vicolo Negrelli, 5 - 31038 Castagnole di Paese (TV) - Tel. +39.0422.484657/+39.0422.480387 - Fax +39.0422.484661/+39.0422.484684 - P.IVA IT 03182520266 - C.C.I.A.A. TV n.225867 - Iscr.Trib. TV n.41690 Capitale Sociale I.V. Euro 100.000,00
la società è soggetta ex art. 2497-bis C.C. al coordinamento e direzione della società "PERMOBIL ITALY SRL" iscritta al Registro Imprese Milano Monza Brianza Lodi 10246110968

Email: info_it@permobil.com - web: http://www.rehateamprogeo.com

Scheda Tecnica d'ordine - Progeo EXELLE

Data ..... Commessa ..... Utilizzatore ..... Indirizzo .....

Freni

☆ Freno leva curva da spingere

☐ Freno leva dritta da spingere
☐ Freno leva dritta da tirare

○ Freno Sport — 06428 — 110,00

○ Freno con leva prolungata da spingere — 01949 — 70,00
○ Freno con leva prolungata da tirare — 03372 — 70,00

Pedana - Vedi Tabelle di Riferimento N°3

☆ Pedana sdoppiata in plastica, regolabile in inclinazione — 11525
(Distanza pedana minima possibile 33cm.) ☆ 2/3 interna ☐ 2/3 esterna

☐ Pedana chiudibile autom. a libro, regolabile in profondità e inclinazione — 11526
(Distanza pedana minima possibile 30cm.) ☐ interna ☆ 2/3 interna ☐ esterna

○ Distanza pedana minima possibile 25cm. Disponibile solo con Sistema multifunzione rotativo - 03945 180,00

☐ Pedana unica alzabile regolabile in profondità e inclinazione — 11527
(Distanza pedana minima possibile 30cm.) ☐ interna ☆ 2/3 interna ☐ esterna

○ Distanza pedana minima possibile 25cm. Disponibile solo con Sistema multifunzione rotativo - 03945 180,00

☐ Pedana unica alzabile in alluminio regolabile in profondità e inclinazione — 11528
(Distanza pedana minima possibile 30cm.) ☐ interna ☆ 2/3 interna ☐ 2/3 esterna ☐ esterna

○ Pedana unica in carbonio alzabile, regolabile in inclinazione e girevole — 03291 — 270,00
(Distanza pedana minima possibile 30cm.) ☆ interna ☐ esterna

○ Pedana COMPACT, chiudibile autom. a libro, regolabile in profondità e inclinazione — 09957 — 220,00
Distanza pedana minima possibile 35cm. ☆ interna ☐ esterna

Protezione vestiario

Protezione vestiario - FISSA

☆ Parafango in ABS
☐ Protezione dritta ABS
○ Parafango Carbonio — 03946 — 290,00
○ Protezione dritta Carbonio — 08918 — 270,00

Protezione vestiario - ESTRAIBILE

○ Parafango estraibile in ABS — 08921 — 110,00
○ Protezione estraibile dritta in ABS — 08921 — 110,00
○ Parafango estraibile in carbonio — 08919 — 380,00
○ Protezione estraibile dritta in carbonio — 08920 — 380,00

Braccioli

○ Braccioli Tubolari
(Girevoli estraibili regolabili in altezza)
○ Supporto standard (Non con telaio Dynamic) — 04828 — 190,00
○ Supporto in acciaio con aggancio di sicurezza — 00694 — 250,00

Braccioli estraibili CON protezione vestiario integrata

○ Braccioli Desk PROGEO — 09956 — 220,00
(Estraibili regolabili in altezza)
Non disponibile con Telaio Dynamic 2.0 + campanatura 4°

○ Braccioli estraibili con protezione dritta in ABS — 08881 — 200,00

○ Braccioli estraibili con protezione dritta in Carbonio — 08882 — 390,00

Rehateam s.r.l. Vicolo Negrelli, 5 - 31038 Castagnole di Paese (TV) - Tel. +39.0422.484657/+39.0422.480387 - Fax +39.0422.484661/+39.0422.484684 - P.IVA IT 03182520266 - C.C.I.A.A. TV n.225867 - Iscr.Trib. TV n.41690 Capitale Sociale I.V. Euro 100.000,00
la società è soggetta ex art. 2497-bis C.C. al coordinamento e direzione della società "PERMOBIL ITALY SRL" iscritta al Registro Imprese Milano Monza Brianza Lodi 10246110968
Email: info_it@permobil.com - web: http://www.rehateamprogeo.com

Data ..... Commessa ..... Utilizzatore ..... Indirizzo .....

Accessori

○ Imbottitura paracolpi telaio anteriore		07058	50,00
○ Patella di raccordo schienale/tela sedile		10241	20,00
○ Borsello portaoggetti removibile (con aggancio rapido)		09811	120,00

Optional 1

○ Ruote ascensore		00836	170,00
○ Ruota antiribaltamento con aggancio rapido	**(rotazione all'interno per ridurre l'ingombro)**		
	○ Destra	00023	130,00
	○ Sinistra	00024	130,00
○ Aiuto ribaltamento	○ Destro	00025	90,00
	○ Sinistro	01046	90,00
○ Porta stampelle	○ Destro	00838	80,00
	○ Sinistro	00837	80,00

Optional 2

○ Tetraclip	**(perno estrazione rapida per tetraplegici)**	03947	170,00
○ Piastra arretramento ruota posteriore	**(Non con telaio Dynamic 2.0)**	01950	180,00
○ Boccola aggiuntiva uso ciclone	**(Non con telaio Dynamic 2.0)**	00506	80,00
○ Maniglie di spinta per accompagnatore	**(Regolabili in altezza ed estraibili)**	01048	190,00
○ Cinghia di bretellaggio		04103	130,00
○ Cinghia pelvica di ancoraggio		03972	70,00
○ Tavolino (estraibile)		00508	260,00
○ Supporto lombare	**(da inserire all'interno dello schienale)**	00013	50,00
○ Poggiatesta Super Head Multiadattabile	**(sistema pieghevole con la carrozzina)**	04049	400,00
○ Spinta laterale	○ Destra	02097	250,00
Non disponibile con Schienale posturale PHYSIO	○ Sinistra	02098	250,00
○ Copriraggi Nero	(22"-24")	01043	160,00
○ Copriraggi Trasparente	(22"-24")	00835	160,00
○ Copriraggi Colorato Progeo Design	(22"-24")	00019	180,00
○ Copriraggi Dragon	(22"-24")	02106	180,00

Kit aggiuntivo

○ Ruote posteriori 24" Fuoristrada	**Copertone Fuoristrada - corrimano in alluminio (colore nero)**	03378	500,00
○ Ruote posteriori FAT 24"	**Copertone liscio FAT 3" - corrimano in alluminio (colore nero)**	09357	850,00

Rehateam s.r.l. Vicolo Negrelli, 5 - 31038 Castagnole di Paese (TV) - Tel. +39.0422.484657/+39.0422.480387 - Fax +39.0422.484661/+39.0422.484684 - P.IVA IT 03182520266 - C.C.I.A.A. TV n.225867 - Iscr.Trib. TV n.41690 Capitale Sociale I.V. Euro 100.000,00
la società è soggetta ex art. 2497-bis C.C. al coordinamento e direzione della società "PERMOBIL ITALY SRL" iscritta al Registro Imprese Milano Monza Brianza Lodi 10246110968

Email: info_it@permobil.com - web: http://www.rehateamprogeo.com

Scheda Tecnica d'ordine - Progeo EXELLE

Data ..... Commessa ..... Utilizzatore ..... Indirizzo .....

PHYSIO - Schienale posturale - Schienale originale non fornito

Estraibile con aggancio rapido
Installazione su tubi diametro 18÷26mm
Regolazione in profondità (4cm)
Regolazione inclinazione (±18°)

○ AIR Guscio CARBONIO — **840,00**

non disponibile per larghezza 48

ALTEZZA SCHIENALE	28		34		40	
Conformazione del guscio	Ala di contenimento laterale A=alta - R=regolare					
	A	R	A	R	A	R
7,5 cm	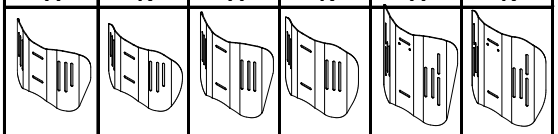					
	☐	☐	☐	☐	☐	☐

○ POSTURE Guscio ALLUMINIO — **810,00**

ALTEZZA SCHIENALE	34	40	52
Conformazione del guscio	Ala di contenimento laterale R=regolare		
	R	R	R
7,5 cm	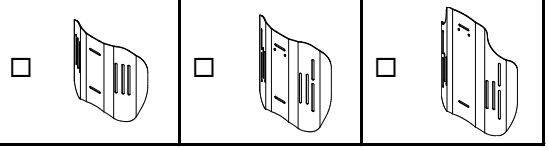	
	☐	☐	☐

Configurazione DEEP con PAD per contenimento laterale (regolabili in altezza)

○ Pad in alluminio con imbottitura e rivestimento in tessuto traspirante

15 cm

Piccolo (h 13cm)			Grande (h 20cm)		
	☐ Destro 10272	40,00		☐ Destro 10273	50,00
	☐ Sinistro 10272	40,00		☐ Sinistro 10273	50,00

Supporti toracici (spinta laterale) - SWING AWAY - Girevole

Hardware di fissaggio e regolazione completi di imbottitura paracolpi
Pad in alluminio con imbottitura e rivestimento in tessuto traspirante

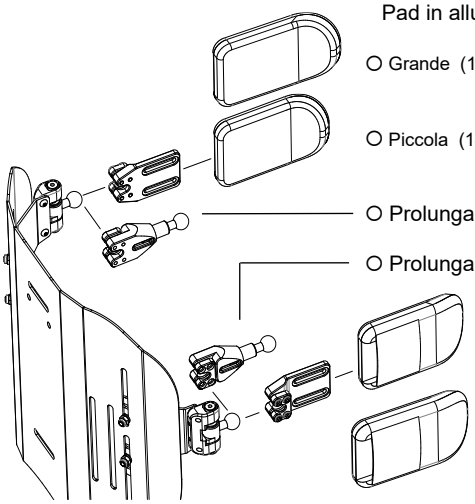

○ Grande (18x12)		05647	170,00
○ Piccola (14x9)		05643	170,00
○ Prolunga supporto toracico	Quantità (n° pz).....	10271	60,00
○ Prolunga supporto toracico	Quantità (n° pz).....		
○ Piccola (14x9)		05642	170,00
○ Grande (18x12)		05646	170,00

○ Poggiatesta multiregolazione - sistema di montaggio a doppia sfera — ☐ Grande (34x14) ☐ Piccolo (28x14) — 05648 — **360,00**

Disponibile solo su schienale Physio
Non disponibile su schienale Physio AIR Guscio in Carbonio

Rehateam s.r.l. Vicolo Negrelli, 5 - 31038 Castagnole di Paese (TV) - Tel. +39.0422.484657/+39.0422.480387 - Fax +39.0422.484661/+39.0422.484684 - P.IVA IT 03182520266 - C.C.I.A.A. TV n.225867 - Iscr.Trib. TV n.41690 Capitale Sociale I.V. Euro 100.000,00
la società è soggetta ex art. 2497-bis C.C. al coordinamento e direzione della società "PERMOBIL ITALY SRL" iscritta al Registro Imprese Milano Monza Brianza Lodi 10246110968
Email: info_it@permobil.com - web: http://www.rehateamprogeo.com

Scheda Tecnica d'ordine - Progeo EXELLE

Data ..... Commessa ..... Utilizzatore ..... Indirizzo .....

Schienali tensionabili con imbottitura a nido d'ape STIMULITE

○ Schienale tensionabile (H imbottitura 41cm)		05173	650,00

Cuscini antidecubito e posturali a nido d'ape STIMULITE

○ Classic H 7 cm.	☐ 36x41	00035	☐ 38x38	00036	☐ 38x41	01052	☐ 41x41	00037	630,00
	☐ 41x46	00840	☐ 46x41	00698	☐ 46x46	00038			
○ Anatomico Posturale H 10 cm.	☐ 36x41	00056	☐ 38x38	00696	☐ 38x41	00032	☐ 41x41	00033	630,00
	☐ 41x46	01050	☐ 46x41	00034	☐ 46x46	01051			
○ Slimline sagomato H 5 cm.	☐ 36x41	00854	☐ 38x38	00707	☐ 38x41	00083	☐ 41x41	01073	630,00
	☐ 41x46	00085	☐ 46x41	01074	☐ 46x46	01075			
○ Sport H 5 cm.	☐ 36x41	00053	☐ 38x38	00054	☐ 38x41	01060	☐ 41x41	01061	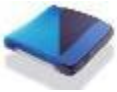 600,00
	☐ 41x46	00057	☐ 46x41	01062	☐ 46x46	00846			
○ Silver H 3,5 cm.	☐ 41x41	00641	☐ 41x46	01353	☐ 46x41	00642	☐ 46x46	01022	540,00

Misura cliente Larghezza cm. .....
Profondità cm. .....

○ Supporto lombare STIMULITE		00064	220,00
○ Fodera aggiuntiva al cuscino Silver Plus Cover agli ioni d'argento		04066	180,00

Note

Carrozzina : Progeo EXELLE - Rev. 2023.0	Prezzo IVA esclusa da sommare al prezzo di listino	Pagina da inviare se sono stati scelti optional	
		☆ standard	(fornito in assenza di altre indicazioni)
		☐ su richiesta	(senza aggiunta di prezzo)
		○ optional	(sommare il prezzo a quello di listino)

Rehateam s.r.l. Vicolo Negrelli, 5 - 31038 Castagnole di Paese (TV) - Tel. +39.0422.484657/+39.0422.480387 - Fax +39.0422.484661/+39.0422.484684 - P.IVA IT 03182520266 - C.C.I.A.A. TV n.225867 - Iscr.Trib. TV n.41690 Capitale Sociale I.V. Euro 100.000,00
la società è soggetta ex art. 2497-bis C.C. al coordinamento e direzione della società "PERMOBIL ITALY SRL" iscritta al Registro Imprese Milano Monza Brianza Lodi 10246110968
Email: info_it@permobil.com - web: http://www.rehateamprogeo.com

Rehateam s.r.l. Vicolo Negrelli, 5 - 31038 Castagnole di Paese (TV) - Tel. +39.0422.484657/+39.0422.480387 - Fax +39.0422.484661/+39.0422.484684 - P.IVA IT 03182520266 - C.C.I.A.A. TV n.225867 - Iscr.Trib. TV n.41690 Capitale Sociale I.V. Euro 100.000,00
la società è soggetta ex art. 2497-bis C.C. al coordinamento e direzione della società "PERMOBIL ITALY SRL" iscritta al Registro Imprese Milano Monza Brianza Lodi 10246110968

TABELLE DI RIFERIMENTO

1 ALTEZZA ANTERIORE

Con telaio chiuso (95°) max. ruota anteriore da 5"

Ruote anteriori	ALTEZZA ANTERIORE min.	max
3"	41	52
4"	42	53
5"	44	54
6"	48	55
7"	49	56

Il tipo di forcella montata, verrà definito solo da PROGEO, in base alle caratteristiche e alla conformazione finale della carrozzina.

2 ALTEZZA POSTERIORE

Telaio posteriore		Ruote posteriori 22"	24"	25"	26"
STANDARD	Piastra dritta	min. 37	min. 39	min. 40	min 41
		max 45	max 47	max 48	max 49
	Piastra sagomata	min. 36	min. 38	min. 39	min. 40
		max 49	max 51	max 52	max 53
DYNAMIC 2.0		min. 36	min. 38	min. 39	min. 40
		max 49	max 51	max 52	max 53

3 Tipo Pedana

	Distanza pedana Angolo Telaio 110°	Angolo Telaio 100°
Pedana sdoppiata in plastica	min. 33	min. 31
Pedana chiudibile autom. a libro	min. 30	min. 28
Pedana chiudibile autom. a libro , con sistema rotativo multifunzione	min. 25	min. 23
Pedana unica alzabile	min. 30	min. 28
Pedana unica alzabile , con sistema rotativo multifunzione	min. 25	min. 23
Pedana unica alzabile in alluminio	min. 30	min. 28
Pedana unica in carbonio	min. 30	min. 28

Calcolate in conformazioni ideali e con pedane nella posizione interna

ATTENZIONE! Altezza anteriore minimo 4 cm. maggiore della DISTANZA PEDANA

4 Ruote posteriori

Modello	Caratteristiche
22" Superleggere Standard Progeo	(non disponibile in colore antracite)
24" Superleggera Standard Progeo	(colori tutti disponibili)
24" ULTRALEGGERA PROGEO KEY SPORT	(mozzo argento, cerchio e 16 raggi neri)
24" Superleggere "Spinergy LX"	(mozzo argento, cerchio e 12 raggi neri)
24" Superleggere "Spinergy LXL"	(mozzo e cerchio neri, 18 raggi bianchi piatti) - (mozzo, cerchio e 18 raggi tondi neri)
24" Superleggere "Spinergy Flex rim"	(mozzo argento, cerchio e 12 raggi neri) - (corrimano incorporato Alluminio/Gomma riduzione ingombro fino a 3 cm. - tutti i copertoni)
24" Fuoristrada	(solo colore nero) - (corrimano in alluminio - copertone Fuoristrada)
25" Superleggere "Spinergy LX"	(mozzo argento, cerchio e 12 raggi neri)
25" Superleggere "Spinergy LXL"	(mozzo e cerchio neri, 18 raggi bianchi piatti)
26" Superleggere Progeo	(solo colore nero)
26" Superleggere "Spinergy LX"	(mozzo argento, cerchio e 18 raggi neri)

Email: info_it@permobil.com - web: http://www.rehateamprogeo.com

Carrozzina : Progeo EXELLE - Rev. 2023.0

Scheda Tecnica d'ordine - Progeo EXELLE

Data ..... Commessa ..... Utilizzatore ..... Indirizzo .....

○ ROHO® MOSAIC® - H7cm - Limite di peso 143Kg — 200,00

Misure cuscino LxP	Adatto a seduta LSxPS	Codice	Misure cuscino LxP	Adatto a seduta LSxPS	Codice
☐ 41 x 41	42 x 42	**MOS1616HD**	☐ 46 x 41	47 x 42	**MOS1816HD**
☐ 41 x 46	42 x 47	**MOS1618HD**	☐ 46 x 46	47 x 47	**MOS1818HD**
☐ 44 x 44	44 x 44	**MOS1717HD**	☐ 51 x 46	52 x 47	**MOS2018HD**

○ ROHO® AIR LITE® - H9,5cm - Limite di peso 136Kg — 200,00

Misure cuscino LxP	Codice	Misure cuscino LxP	Codice
☐ 33 x 33	**AL1313HD**	☐ 43 x 46	**AL1718HD**
☐ 33 x 38	**AL1315HD**	☐ 43 x 51	**AL1720HD**
☐ 36 x 36	**AL1414HD**	☐ 46 x 41	**AL1816HD**
☐ 36 x 41	**AL1416HD**	☐ 46 x 46	**AL1818HD**
☐ 38 x 38	**AL1515HD**	☐ 46 x 51	**AL1820HD**
☐ 38 x 43	**AL1517HD**	☐ 48 x 43	**AL1917HD**
☐ 41 x 41	**AL1616HD**	☐ 48 x 48	**AL1919HD**
☐ 41 x 46	**AL1618HD**	☐ 51 x 43	**AL2017HD**
☐ 43 x 43	**AL1717HD**	☐ 51 x 46	**AL2018HD**

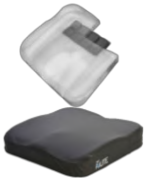

○ ROHO® HYBRID ELITE SR® - Monovalvola - Sensor Ready - Limite di peso 225Kg — 630,00

Misure cuscino LxP	Adatto a seduta LSxPS	Codice	Misure cuscino LxP	Adatto a seduta LSxPS	Codice
☐ 35 x 37,5	36 x 36	**1RHE1414C-SR**	☐ 43 x 43	43 x 41	**1RHE1716C-SR**
☐ 35 x 40	36 x 38	**1RHE1415C-SR**	☐ 43 x 45	43 x 43	**1RHE1717C-SR**
☐ 35 x 43	36 x 41	**1RHE1416C-SR**	☐ 43 x 48	43 x 46	**1RHE1718C-SR**
☐ 37,5 x 40	38 x 38	**1RHE1515C-SR**	☐ 43 x 53	43 x 51	**1RHE1720C-SR**
☐ 37,5 x 43	38 x 41	**1RHE1516C-SR**	☐ 45 x 43	46 x 41	**1RHE1816C-SR**
☐ 37,5 x 45	38 x 43	**1RHE1517C-SR**	☐ 45 x 45	46 x 43	**1RHE1817C-SR**
☐ 40 x 40	41 x 38	**1RHE1615C-SR**	☐ 45 x 48	46 x 46	**1RHE1818C-SR**
☐ 40 x 43	41 x 41	**1RHE1616C-SR**	☐ 45 x 53	46 x 51	**1RHE1820C-SR**
☐ 40 x 45	41 x 43	**1RHE1617C-SR**	☐ 50 x 45	51 x 43	**1RHE2017C-SR**
☐ 40 x 48	41 x 46	**1RHE1618C-SR**	☐ 50 x 48	51 x 46	**1RHE2018C-SR**
☐ 40 x 53	41 x 51	**1RHE1620C-SR**	☐ 50 x 53	51 x 51	**1RHE2020C-SR**

○ ROHO® HYBRID ELITE® - Bivalvola /Bicompartimento - Limite di peso 225Kg — 630,00

Misure cuscino LxP	Adatto a seduta LSxPS	Codice	Misure cuscino LxP	Adatto a seduta LSxPS	Codice
☐ 35 x 37,5	36 x 36	**2RHE1414C**	☐ 43 x 43	43 x 41	**2RHE1716C**
☐ 35 x 40	36 x 38	**2RHE1415C**	☐ 43 x 45	43 x 43	**2RHE1717C**
☐ 35 x 43	36 x 41	**2RHE1416C**	☐ 43 x 48	43 x 46	**2RHE1718C**
☐ 37,5 x 40	38 x 38	**2RHE1515C**	☐ 43 x 53	43 x 51	**2RHE1720C**
☐ 37,5 x 43	38 x 41	**2RHE1516C**	☐ 45 x 43	46 x 41	**2RHE1816C**
☐ 37,5 x 45	38 x 43	**2RHE1517C**	☐ 45 x 45	46 x 43	**2RHE1817C**
☐ 40 x 40	41 x 38	**2RHE1615C**	☐ 45 x 48	46 x 46	**2RHE1818C**
☐ 40 x 43	41 x 41	**2RHE1616C**	☐ 45 x 53	46 x 51	**2RHE1820C**
☐ 40 x 45	41 x 43	**2RHE1617C**	☐ 50 x 45	51 x 43	**2RHE2017C**
☐ 40 x 48	41 x 46	**2RHE1618C**	☐ 50 x 48	51 x 46	**2RHE2018C**
☐ 40 x 53	41 x 51	**2RHE1620C**	☐ 50 x 53	51 x 51	**2RHE2020C**

○ ROHO® HYBRID SELECT® — 630,00

Misure cuscino LxP	Adatto a seduta LSxPS	Codice	Misure cuscino LxP	Adatto a seduta LSxPS	Codice
☐ 35,5 x 37,5	36x38	**HS1414C**	☐ 43 x 45	43x45	**HS1717C**
☐ 35,5 x 42,5	36x43	**HS1416C**	☐ 43 x 47,5	43x48	**HS1718C**
☐ 38 x 40	38x40	**HS1515C**	☐ 43 x 52,5	43x53	**HS1720C**
☐ 38 x 42,5	38x43	**HS1516C**	☐ 45,5 x 42,5	46x43	**HS1816C**
☐ 38 x 45	38x45	**HS1517C**	☐ 45,5 x 45	46x45	**HS1817C**
☐ 40,5 x 40	41x40	**HS1615C**	☐ 45,5 x 47,5	46x48	**HS1818C**
☐ 40,5 x 42,5	41x43	**HS1616C**	☐ 45,5 x 52,5	46x53	**HS1820C**
☐ 40,5 x 45	41x45	**HS1617C**	☐ 51 x 42,5	51x43	**HS2016C**
☐ 40,5 x 47,5	41x48	**HS1618C**	☐ 51 x 45	51x45	**HS2017C**
☐ 40,5 x 52,5	41x53	**HS1620C**	☐ 51 x 47,5	51x48	**HS2018C**
☐ 43 x 42,5	43x43	**HS1716C**	☐ 51 x 52,5	51x53	**HS2020C**

○ ROHO® MONOCOMPARTIMENT® High Profile® altezza 10 cm — 335,00

Misure cuscino LxP	Adatto a seduta LSxPS	Codice	Misure cuscino LxP	Adatto a seduta LSxPS	Codice
☐ 30 x 30 - (6 x 6)	26,5÷31 x 26,5÷31	**1R66C**	☐ 42 x 46 - (9 x 10)	39,5÷44 x 44÷48,5	**1R910C**
☐ 30 x 33 - (6 x 7)	26,5÷31 x 31÷35	**1R67C**	☐ 42 x 51 - (9 x 11)	39,5÷44 x 48,5÷52,5	**1R911C**
☐ 33 x 33 - (7 x 7)	31÷35 x 31÷35	**1R77C**	☐ 46 x 38 - (10 x 8)	44÷48,5 x 35÷39,5	**1R108C**
☐ 33 x 38 - (7 x 8)	31÷35 x 35÷39,5	**1R78C**	☐ 46 x 42 - (10 x 9)	44÷48,5 x 39,5÷44	**1R109C**
☐ 33 x 42 - (7 x 9)	31÷35 x 39,5÷44	**1R79C**	☐ 46 x 46 - (10 x 10)	44÷48,5 x 44÷48,5	**1R1010C**
☐ 38 x 33 - (8 x 7)	35÷39,5 x 31÷35	**1R87C**	☐ 46 x 51 - (10 x 11)	44÷48,5 x 48,5÷52,5	**1R1011C**
☐ 38 x 38 - (8 x 8)	35÷39,5 x 35÷39,5	**1R88C**	☐ 46 x 56 - (10 x 12)	44÷48,5 x 52,5÷57	**1R1012C**
☐ 38 x 42 - (8 x 9)	35÷39,5 x 39,5÷44	**1R89C**	☐ 51 x 42 - (11 x 9)	48,5÷52,5 x 39,5÷44	**1R119C**
☐ 38 x 46 - (8 x 10)	35÷39,5 x 44÷48,5	**1R810C**	☐ 51 x 46 - (11 x 10)	48,5÷52,5 x 44÷48,5	**1R1110C**
☐ 42 x 38 - (9 x 8)	39,5÷44 x 35÷39,5	**1R98C**	☐ 51 x 51 - (11 x 11)	48,5÷52,5 x 48,5÷52,5	**1R1111C**
☐ 42 x 42 - (9 x 9)	39,5÷44 x 39,5÷44	**1R99C**	☐ 51 x 56 - (11 x 12)	48,5÷52,5 x 52,5÷57	**1R1112C**

Email: info_it@permobil.com - web: http://www.rehateamprogeo.com

Scheda Tecnica d'ordine - Progeo EXELLE

Data ..... Commessa ..... Utilizzatore ..... Indirizzo .....

○ ROHO® MONOCOMPARTIMENT® Low Profile® altezza 5 cm — 335,00

Misure cuscino LxP	Adatto a seduta LSxPS	Codice	Misure cuscino LxP	Adatto a seduta LSxPS	Codice
☐ 30 x 30 - (6 x 6)	26,5÷31 x 26,5÷31	**1R66LPC**	☐ 42 x 42 - (9 x 9)	39,5÷44 x 39,5÷44	**1R99LPC**
☐ 30 x 33 - (6 x 7)	26,5÷31 x 31÷35	**1R67LPC**	☐ 42 x 46 - (9 x 10)	39,5÷44 x 44÷48,5	**1R910LPC**
☐ 33 x 33 - (7 x 7)	31÷35 x 31÷35	**1R77LPC**	☐ 42 x 51 - (9 x 11)	39,5÷44 x 48,5÷52,5	**1R911LPC**
☐ 33 x 38 - (7 x 8)	31÷35 x 35÷39,5	**1R78LPC**	☐ 46 x 38 - (10 x 8)	44÷48,5 x 35÷39,5	**1R108LPC**
☐ 33 x 42 - (7 x 9)	31÷35 x 39,5÷44	**1R79LPC**	☐ 46 x 42 - (10 x 9)	44÷48,5 x 39,5÷44	**1R109LPC**
☐ 38 x 33 - (8 x 7)	35÷39,5 x 31÷35	**1R87LPC**	☐ 46 x 46 - (10 x 10)	44÷48,5 x 44÷48,5	**1R1010LPC**
☐ 38 x 38 - (8 x 8)	35÷39,5 x 35÷39,5	**1R88LPC**	☐ 46 x 51 - (10 x 11)	44÷48,5 x 48,5÷52,5	**1R1011LPC**
☐ 38 x 42 - (8 x 9)	35÷39,5 x 39,5÷44	**1R89LPC**	☐ 51 x 42 - (11 x 9)	48,5÷52,5 x 39,5÷44	**1R119LPC**
☐ 38 x 46 - (8 x 10)	35÷39,5 x 44÷48,5	**1R810LPC**	☐ 51 x 46 - (11 x 10)	48,5÷52,5 x 44÷48,5	**1R1110LPC**
☐ 42 x 38 - (9 x 8)	39,5÷44 x 35÷39,5	**1R98LPC**	☐ 51 x 51 - (11 x 11)	48,5÷52,5 x 48,5÷52,5	**1R1111LPC**

○ ROHO® QUADTRO SELECT® High Profile® altezza 10 cm — 630,00

Misure cuscino LxP	Adatto a seduta LSxPS	Codice	Misure cuscino LxP	Adatto a seduta LSxPS	Codice
☐ 30 x 30 - (6 x 6)	26,5÷31 x 26,5÷31	**QS66C**	☐ 42 x 46 - (9 x 10)	39,5÷44 x 44÷48,5	**QS910C**
☐ 30 x 33 - (6 x 7)	26,5÷31 x 31÷35	**QS67C**	☐ 42 x 51 - (9 x 11)	39,5÷44 x 48,5÷52,5	**QS911C**
☐ 33 x 33 - (7 x 7)	31÷35 x 31÷35	**QS77C**	☐ 42 x 56 - (9 x 12)	39,5÷44 x 52,5÷57	**QS912C**
☐ 33 x 38 - (7 x 8)	31÷35 x 35÷39,5	**QS78C**	☐ 46 x 38 - (10 x 8)	44÷48,5 x 35÷39,5	**QS108C**
☐ 33 x 42 - (7 x 9)	31÷35 x 39,5÷44	**QS79C**	☐ 46 x 42 - (10 x 9)	44÷48,5 x 39,5÷44	**QS109C**
☐ 38 x 33 - (8 x 7)	35÷39,5 x 31÷35	**QS87C**	☐ 46 x 46 - (10 x 10)	44÷48,5 x 44÷48,5	**QS1010C**
☐ 38 x 38 - (8 x 8)	35÷39,5 x 35÷39,5	**QS88C**	☐ 46 x 51 - (10 x 11)	44÷48,5 x 48,5÷52,5	**QS1011C**
☐ 38 x 42 - (8 x 9)	35÷39,5 x 39,5÷44	**QS89C**	☐ 46 x 56 - (10 x 12)	44÷48,5 x 52,5÷57	**QS1012C**
☐ 38 x 46 - (8 x 10)	35÷39,5 x 44÷48,5	**QS810C**	☐ 51 x 42 - (11 x 9)	48,5÷52,5 x 39,5÷44	**QS119C**
☐ 42 x 38 - (9 x 8)	39,5÷44 x 35÷39,5	**QS98C**	☐ 51 x 46 - (11 x 10)	48,5÷52,5 x 44÷48,5	**QS1110C**
☐ 42 x 42 - (9 x 9)	39,5÷44 x 39,5÷44	**QS99C**	☐ 51 x 51 - (11 x 11)	48,5÷52,5 x 48,5÷52,5	**QS1111C**

○ ROHO® QUADTRO SELECT® Low Profile® altezza 5 cm — 630,00

Misure cuscino LxP	Adatto a seduta LSxPS	Codice	Misure cuscino LxP	Adatto a seduta LSxPS	Codice
☐ 28 x 30 - (5 x 6)	22÷26,5 x 26,5÷31	**QS56LPC**	☐ 42 x 42 - (9 x 9)	39,5÷44 x 39,5÷44	**QS99LPC**
☐ 30 x 30 - (6 x 6)	26,5÷31 x 26,5÷31	**QS66LPC**	☐ 42 x 46 - (9 x 10)	39,5÷44 x 44÷48,5	**QS910LPC**
☐ 30 x 33 - (6 x 7)	26,5÷31 x 31÷35	**QS67LPC**	☐ 42 x 51 - (9 x 11)	39,5÷44 x 48,5÷52,5	**QS911LPC**
☐ 33 x 33 - (7 x 7)	31÷35 x 31÷35	**QS77LPC**	☐ 46 x 38 - (10 x 8)	44÷48,5 x 35÷39,5	**QS108LPC**
☐ 33 x 38 - (7 x 8)	31÷35 x 35÷39,5	**QS78LPC**	☐ 46 x 42 - (10 x 9)	44÷48,5 x 39,5÷44	**QS109LPC**
☐ 33 x 42 - (7 x 9)	31÷35 x 39,5÷44	**QS79LPC**	☐ 46 x 46 - (10 x 10)	44÷48,5 x 44÷48,5	**QS1010LPC**
☐ 38 x 33 - (8 x 7)	35÷39,5 x 31÷35	**QS87LPC**	☐ 46 x 51 - (10 x 11)	44÷48,5 x 48,5÷52,5	**QS1011LPC**
☐ 38 x 38 - (8 x 8)	35÷39,5 x 35÷39,5	**QS88LPC**	☐ 51 x 42 - (11 x 9)	48,5÷52,5 x 39,5÷44	**QS119LPC**
☐ 38 x 42 - (8 x 9)	35÷39,5 x 39,5÷44	**QS89LPC**	☐ 51 x 46 - (11 x 10)	48,5÷52,5 x 44÷48,5	**QS1110LPC**
☐ 38 x 46 - (8 x 10)	35÷39,5 x 44÷48,5	**QS810LPC**	☐ 51 x 51 - (11 x 11)	48,5÷52,5 x 48,5÷52,5	**QS1111LPC**
☐ 42 x 38 - (9 x 8)	39,5÷44 x 35÷39,5	**QS98LPC**			

○ ROHO® CONTOUR SELECT® — 630,00

Misure cuscino LxP	Adatto a seduta LSxPS	Codice	Misure cuscino LxP	Adatto a seduta LSxPS	Codice
☐ 33 x 38 - (7 x 8)	31÷35 x 35÷39,5	**CS78C**	☐ 42 x 51 - (9 x 11)	39,5÷44 x 48,5÷52,5	**CS911C**
☐ 38 x 38 - (8 x 8)	35÷39,5 x 35÷39,5	**CS88C**	☐ 46 x 42 - (10 x 9)	44÷48,5 x 39,5÷44	**CS109C**
☐ 38 x 42 - (8 x 9)	35÷39,5 x 39,5÷44	**CS89C**	☐ 46 x 46 - (10 x 10)	44÷48,5 x 44÷48,5	**CS1010C**
☐ 38 x 46 - (8 x 10)	35÷39,5 x 44÷48,5	**CS810C**	☐ 46 x 51 - (10 x 11)	44÷48,5 x 48,5÷52,5	**CS1011C**
☐ 42 x 38 - (9 x 8)	39,5÷44 x 35÷39,5	**CS98C**	☐ 51 x 42 - (11 x 9)	48,5÷52,5 x 39,5÷44	**CS119C**
☐ 42 x 42 - (9 x 9)	39,5÷44 x 39,5÷44	**CS99C**	☐ 51 x 46 - (11 x 10)	48,5÷52,5 x 44÷48,5	**CS1110C**
☐ 42 x 46 - (9 x 10)	39,5÷44 x 44÷48,5	**CS910C**	☐ 51 x 51 - (11 x 11)	48,5÷52,5 x 48,5÷52,5	**CS1111C**

○ ROHO® ENHANCER® — 630,00

Misure cuscino LxP	Adatto a seduta LSxPS	Codice	Misure cuscino LxP	Adatto a seduta LSxPS	Codice
☐ 38 x 38 - (8 x 8)	35÷39,5 x 35÷39,5	**ENH88C**	☐ 46 x 42 - (10 x 9)	44÷48,5 x 39,5÷44	**ENH109C**
☐ 38 x 42 - (8 x 9)	35÷39,5 x 39,5÷44	**ENH89C**	☐ 46 x 46 - (10 x 10)	44÷48,5 x 44÷48,5	**ENH1010C**
☐ 42 x 38 - (9 x 8)	39,5÷44 x 35÷39,5	**ENH98C**	☐ 46 x 51 - (10 x 11)	44÷48,5 x 48,5÷52,5	**ENH1011C**
☐ 42 x 42 - (9 x 9)	39,5÷44 x 39,5÷44	**ENH99C**	☐ 51 x 46 - (11 x 10)	48,5÷52,5 x 44÷48,5	**ENH1110C**
☐ 42 x 46 - (9 x 10)	39,5÷44 x 44÷48,5	**ENH910C**			

Carrozzina : Progeo EXELLE - Rev. 2023.0	Prezzo IVA esclusa da sommare al prezzo di listino

Stampate il

Pagina da inviare se sono stati scelti optional		
☆	standard	(fornito in assenza di altre indicazioni)
☐	su richiesta	(senza aggiunta di prezzo)
○	optional	(sommare il prezzo a quello di listino)

Rehateam s.r.l. Vicolo Negrelli, 5 - 31038 Castagnole di Paese (TV) - Tel. +39.0422.484657/+39.0422.480387 - Fax +39.0422.484661/+39.0422.484684 - P.IVA IT 03182520266 - C.C.I.A.A. TV n.225867 - Iscr.Trib. TV n.41690 Capitale Sociale I.V. Euro 100.000,00
la società è soggetta ex art. 2497-bis C.C. al coordinamento e direzione della società "PERMOBIL ITALY SRL" iscritta al Registro Imprese Milano Monza Brianza Lodi 10246110968
Email: info_it@permobil.com - web: http://www.rehateamprogeo.com

Scheda Tecnica d'ordine - Progeo EXELLE

Data ..... Commessa ..... Utilizzatore ..... Indirizzo .....

Ruota 12" - Motore 250W (potenza massima 750W)
Ruota 14" - Motore 1000W (potenza massima 1500W)
Display a colori con pulsantiera
Limite di velocità massima impostabile da display
5 livelli di velocità selezionabili
10 livelli di accelerazione selezionabili da display
Cruise control adattivo (mantiene velocità anche in discesa)

Leva di comando freno a disco ed elettronico
Freno motore (regolabile in 10 livelli da display)
Freno elettronico a pulsante (regolabile in 10 livelli da display)
Recupero energia in frenata

Gestione messaggi di errore da display (con registro storico)
Segnalatore acustico retromarcia
Batteria 48V - 5,8Ah Autonomia fino a 25km
Batteria potenziata 48V - 11,6Ah Autonomia fino a 50km
Caricabatteria 48V

Retromarcia
Ingresso USB
Cavalletto di stazionamento
Parafango ruota
Cupolino anteriore con predisposizione faro FULL LED

(Software certificato)

○ **Mototronik** 10979 **3.800,00**

Codici di riconducibilità Nomenclatore Tariffario
Riconducibile N.T. Cod. 12.21.27.006 - Carrozzina elettrica ad uso interno/esterno
oppure
Riconducibile N.T. Cod. 12.24.09.015 - Kit di motorizzazione universale per carrozzine

Manubrio

☆ Comandi STANDARD

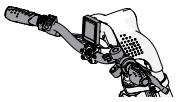

☆ Acceleratore a pollice e Leva di comando freno a disco ed elettronico (Destra)

○ Acceleratore a manopola e Leva di comando freno a disco ed elettronico ○ Destra 10913 **40,00**
○ Sinistra 10914 **40,00**

○ **Comandi per TETRAPLEGICI** 10905 **490,00**
Manubrio PUSH&PULL

☆ **MOTOTRONIK Ruota 12"**
Motore 250W (potenza massima 750W)
Velocità massima secondo norma di legge

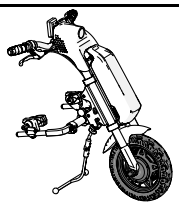

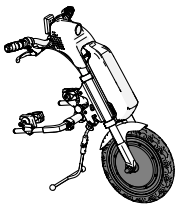

○ **MOTOTRONIK Ruota 14"** 10903 **440,00**
Motore 1000W (potenza massima 1500W)
Velocità massima secondo norma di legge

Batteria

☆ Batteria 48V - 5,8Ah *Autonomia fino a 25 km*

○ Batteria potenziata 48V - 11,6Ah *Autonomia fino a 50 km* 10904 **330,00**

Rehateam s.r.l. Vicolo Negrelli, 5 - 31038 Castagnole di Paese (TV) - Tel. +39.0422.484657/+39.0422.480387 - Fax +39.0422.484661/+39.0422.484684 - P.IVA IT 03182520266 - C.C.I.A.A. TV n.225867 - Iscr.Trib. TV n.41690 Capitale Sociale i.V. Euro 100.000,00
la società è soggetta ex art. 2497-bis C.C. al coordinamento e direzione della società "PERMOBIL ITALY SRL" iscritta al Registro Imprese Milano Monza Brianza Lodi 10246110968

Email: info_it@permobil.com - web: http://www.rehateamprogeo.com

Scheda Tecnica d'ordine - Progeo EXELLE

Data ..... Commessa ..... Utilizzatore ..... Indirizzo .....

Accessori

○ Prolunga manubrio (avvicinamento guida) Regolabile da 15cm fino a 23cm		10907	190,00
○ Leva sgancio facilitato gruppo motore Consigliato con manubrio per tetraplegici		10915	80,00
○ FLY Batteria aggiuntiva 48V - 2,9Ah Autonomia fino a 15km Omologata per trasporto aereo		10906	600,00
○ Faro FULL LED (alta intensità) Incorporato sul cupolino		10908	110,00
○ Specchietto retrovisore	○ Destro	10909	40,00
	○ Sinistro	10909	40,00
○ Cestino (removibile) - (con sistema di aggancio KLICKfix®)		10912	200,00
○ Zavorra anteriore removibile - (con sistema di aggancio KLICKfix®) (Aumenta il peso della ruota motrice per migliorare la trazione)		10910	300,00
○ Sacca da trasporto		10916	150,00

Note

Carrozzina : Progeo EXELLE - Rev. 2023.0

Prezzo IVA esclusa
da sommare al prezzo di listino

Pagina da inviare se sono stati scelti optional

☆	standard	(fornito in assenza di altre indicazioni)
☐	su richiesta	(senza aggiunta di prezzo)
○	optional	(sommare il prezzo a quello di listino)

Rehateam s.r.l. Vicolo Negrelli, 5 - 31038 Castagnole di Paese (TV) - Tel. +39.0422.484657/+39.0422.480387 - Fax +39.0422.484661/+39.0422.484684 - P.IVA IT 03182520266 - C.C.I.A.A. TV n.225867 - Iscr.Trib. TV n.41690 Capitale Sociale I.V. Euro 100.000,00
la società è soggetta ex art. 2497-bis C.C. al coordinamento e direzione della società "PERMOBIL ITALY SRL" iscritta al Registro Imprese Milano Monza Brianza Lodi 10246110968

Email: info_it@permobil.com - web: http://www.rehateamprogeo.com

Scheda Tecnica d'ordine - Progeo EXELLE

Data ..... Commessa ..... Utilizzatore ..... Indirizzo .....

SMARTDRIVE

SMARTDRIVE MX2 - 6KM/H
compreso di caricabatteria

○ **SWITCH CONTROL (DX+SX) - EU**	**MX2-S002**	**4.000,00**
○ **SWITCH CONTROL + JACK 3.5 - EU**	**MX2-S003**	**4.000,00**
○ **SPEED CONTROL DIAL - EU**	**MX2-S001**	**4.250,00**

SMARTDRIVE MX2 - 9KM/H
compreso di caricabatteria

○ **SWITCH CONTROL (DX+SX) - EU**	**MX2-S005**	**4.100,00**
○ **SWITCH CONTROL + JACK 3.5 - EU**	**MX2-S006**	**4.100,00**
○ **SPEED CONTROL DIAL - EU**	**MX2-S004**	**4.350,00**

SWITCH CONTROL	SWITCH CONTROL + JACK (3,5 mono)	SPEED CONTROL DIAL
	Ingresso femmina Mono, permette di collegare SmartDrive con un qualsiasi altro dispositivo di comando/guida.	Manopola di controllo graduale della velocità

KIT FISSAGGIO TELAIO PIEGHEVOLE
Scegliere kit di fissaggio in funzione della misura delle ruote posteriori della carrozzina

☐ kit fissaggio telaio pieghevole - ruote posteriori 22" - 24"	**MX2-443-C**	
☐ kit fissaggio telaio pieghevole - ruote posteriori 25"	**MX2-453-C**	
☐ kit fissaggio telaio pieghevole - ruote posteriori 26"	**MX2-463-C**	

PUSHTRACKER

☆ SENZA Push Tracker	**MX2-NOPT**	

☐ Userò il mio Apple Watch (non fornito da Permobil)
Configurazione semplice e veloce
Maggiore visibilità dello schermo
Prestazioni della batteria migliorate
App gratuita su Apple Store
Compatibile con Apple Watch 5 e successivi, IOS8 e successivi.

○ PushTracker E3 Basic — **MX2-33P** — **250,00**
Nessun telefono/Wi-Fi richiesto
App precaricate per una facile configurazione in pochi minuti
Più piccolo, più leggero e più comodo
Migliore durata della batteria
Più reattivo ed efficiente

○ PushTracker E3 — **MX2-33S** — **250,00**
Richiede l'installazione e configurazione completa da parte dell'utente
Connesso con il tuo telefono cellulare ha tutte le funzionalità di uno Smartwatch.

Accessori

○ Borsa da trasporto — **MX2SD-BAG** — **60,00**

○ Maniglia universale imbottita — **MX2-986** — **20,00**
Maniglia universale imbottita

Carrozzina : Progeo EXELLE - Rev. 2023.0	**Prezzo IVA esclusa** da sommare al prezzo di listino	**Pagina da inviare se sono stati scelti optional**
		☆ standard (fornito in assenza di altre indicazioni)
		☐ su richiesta (senza aggiunta di prezzo)
		○ optional (sommare il prezzo a quello di listino)

Rehateam s.r.l. Vicolo Negrelli, 5 - 31038 Castagnole di Paese (TV) - Tel. +39.0422.484657/+39.0422.480387 - Fax +39.0422.484661/+39.0422.484684 - P.IVA IT 03182520266 - C.C.I.A.A. TV n.225867 - Iscr.Trib. TV n.41690 Capitale Sociale I.V. Euro 100.000,00
la società è soggetta ex art. 2497-bis C.C. al coordinamento e direzione della società "PERMOBIL ITALY SRL" iscritta al Registro Imprese Milano Monza Brianza Lodi 10246110968
Email: info_it@permobil.com - web: http://www.rehateamprogeo.com